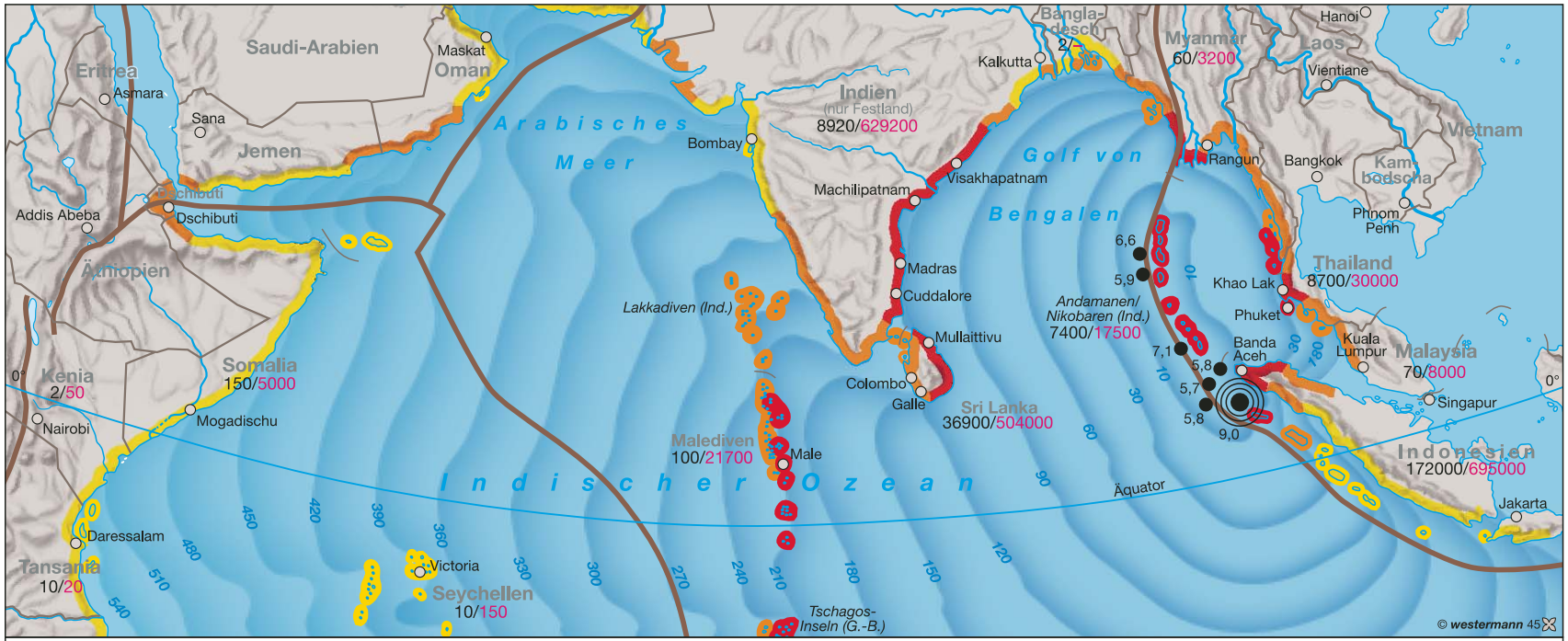

Südostasien –
Seebeben und Tsunami

0 500 1000 km

Tektonik
Plattengrenze

Seebeben (Epizentren)
9,0 Hauptbeben am 26.12.2004 um ca. 8 Uhr Ortszeit mit Stärke auf der Richterskala
Nachbeben 6,6

Tsunami (Flutwelle)
120 Ausbreitung der Flutwelle in Minuten

Flutwelle / Zerstörung / Opfer
2 bis über 10 m Höhe, sehr starke Zerstörung
1 bis 2 m Höhe, starke Zerstörung
bis 1 m Höhe, mäßige Zerstörung

17500 Obdachlose*
7400 Tote/Vermisste*
(*Schätzung)

Karto aktuell / Februar 2005
http://www.diercke.de/atlanten/monatskarte.html

westermann®